



Escos Co Pilot System

Technische Unterstützung im Wohn – Pflege - Alltag

Vorstellung der Funk Basis Station in der
Wohn-Pflege-Gemeinschaft Am Reeseberg (Harburg)



Kurzvorstellung

Annett Sturmhöfel (Diplom-Pflegewirtin)

Stellv. Abteilungsleitung ASB Hamburg; Soziale Dienste

Fachbereichsleitung amb. Pflege

Kurzporträt ASB Hamburg

- Schwerpunkt: **ambulante Pflege**
- 18 Sozialstation über das Hamburger Stadtgebiet
- **4 amb. betreute Wohn – Pflege-Gemeinschaften** (Harburg, Bramfeld, Wandsbek und Barmbek)
- 5 Tagespflegen (Rissen, Eimsbüttel, Horn, Langenhorn, Karolinenviertel)
- 8 Servicewohnanlagen

Kurzvorstellung WPG Reeseberg

- Eröffnung Dez. 2012
- Wohnraum für 7 demenziell erkrankte, ältere, pflegebedürftige Personen
- Dreiecksverhältnis: Mieter, Pflegedienst und Vermieter funktioniert von Beginn an gut
- Pflegedienst seit 2012 ASB Hamburg

Grundriss

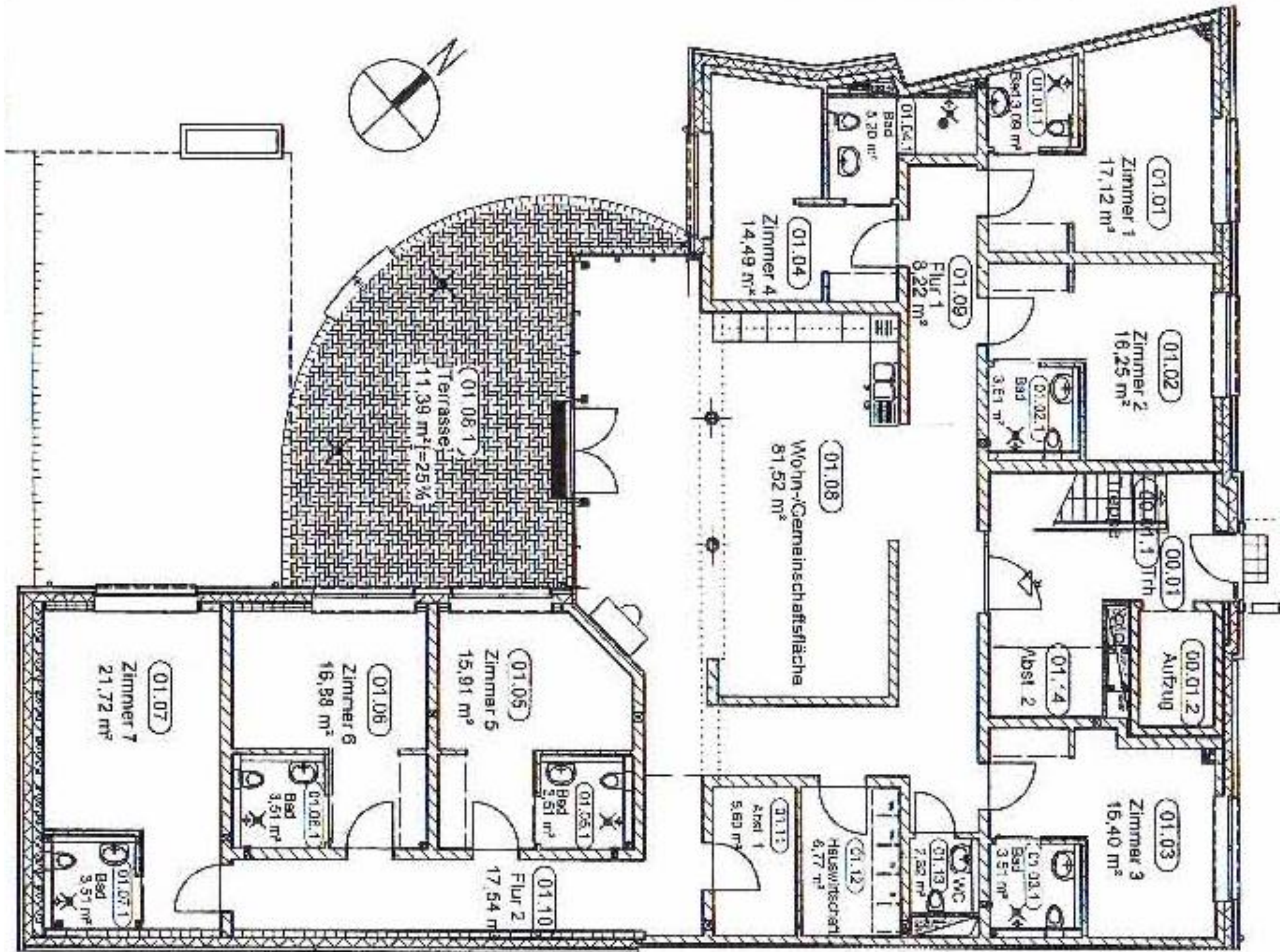

Was kann der Escos Co Pilot?

- fungiert als persönlicher Assistent
- Erhöhung der **Sicherheit** für die Mieter der WPG
- **Unterstützung** für Pflege- und Betreuungskräfte in der WPG
- WPG Reeseberg hat das **Basis Paket**.

Was könnte der Co Pilot noch?

- Buchung weiterer unterschiedlicher Module möglich
- insgesamt 3 weitere Pakete zur Auswahl
- z. Bsp. Paket „Aktiv“ – für Küche, Thema: Herdsicherheit

Vorteile (aus Sicht des Pflegeteams)

- **Benachrichtigung erscheint auf dem WPG-Handy** (insbes. in der Nacht hilfreich)
- keine Bodenmatte (Bewegungssensor) nötig
 - Stolpergefahr reduziert
 - Vorteil für Hygiene
- Funkmelder kann manuell am Gerät im Zimmer deaktiviert werden

Nachteile (aus Sicht des Pflegeteams)

- Bettdecke kann zu Fehlalarm führen, wenn sie runterrutscht
- Das System ist sehr störanfällig (ca. alle 3 Mo. eine Störung)
- i. d. Regel 3-5 Tage Bearbeitungszeit von Anbieterseite
- Gefahr, dass die Angehörigen oder die Pflege- und Betreuungskräfte die Aktivierung vergessen
- **hohe Kosten:** Anschaffungskosten sind hoch (über 7 T€)
 - monatliche Service- und Wartungskosten trägt Pflegedienst (100,-)
- keine Refinanzierung / Bezuschussung der Pflegekasse über Wohnumfeld - verbessernde Maßnahmen bisher möglich

Wie schaut es vor Ort aus?

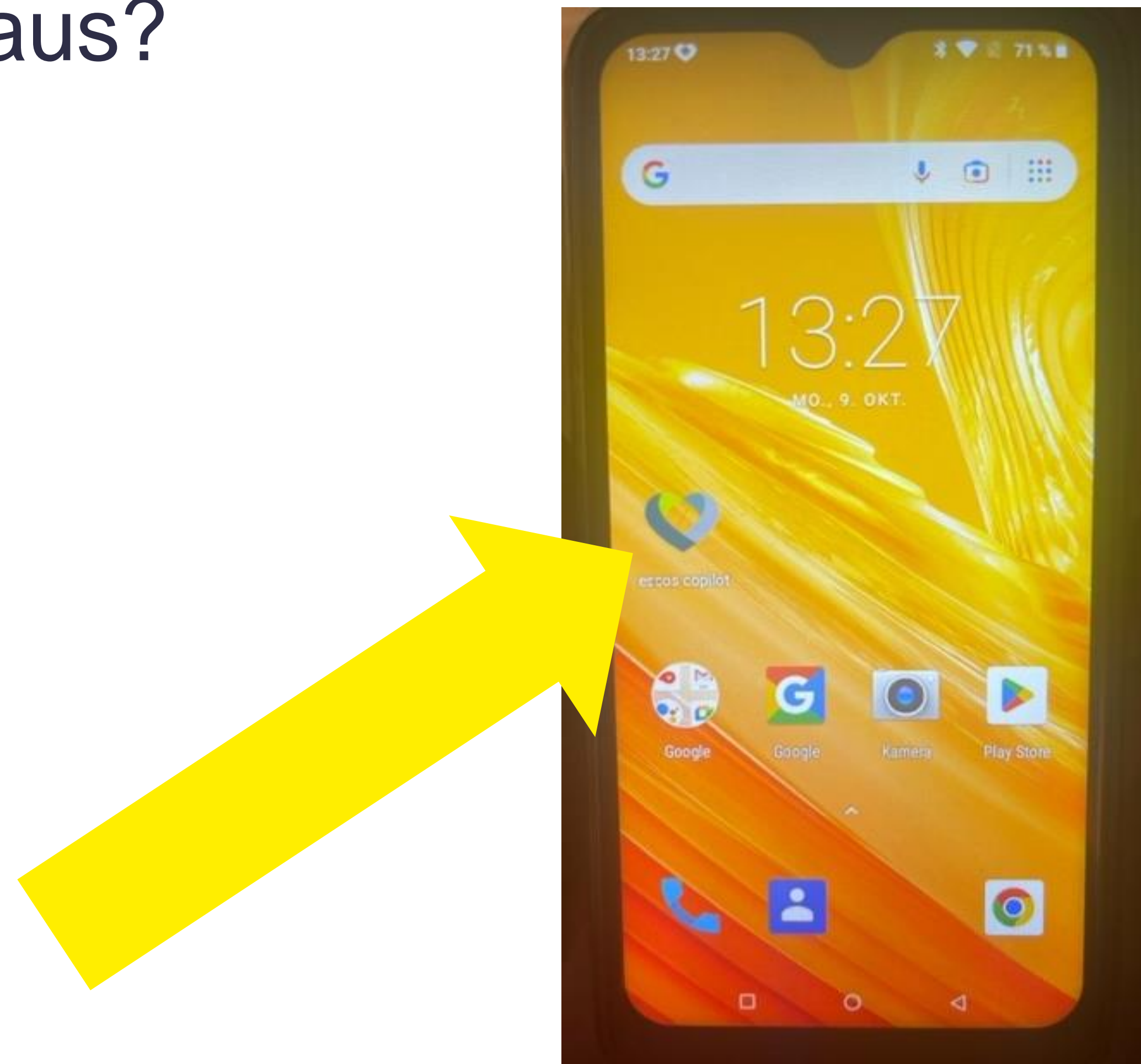

Das Herz oben links ist die APP.

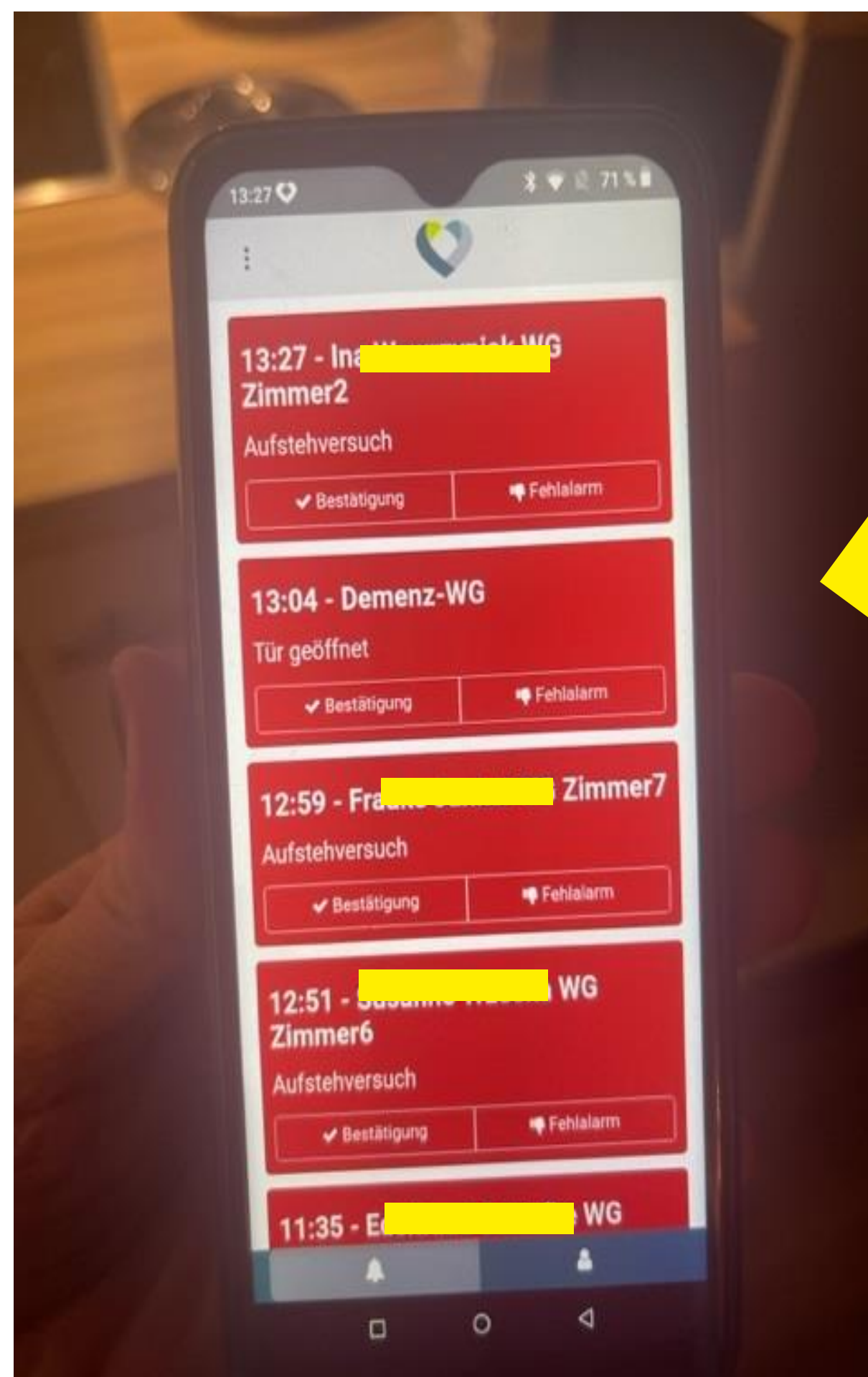

Ansicht geöffnete App

Bedienelement im Zimmer
zum An – und Ausschalten



Position Signalgeber / Funkmelder im Zimmer



direkt über dem Bett



in Aufstehrichtung



unter dem Nachtschrank

2 Hauptmelder in der WPG



Empfang der Signale aus allen 7 Zimmern möglich



Weiterleitung auf das Handy

Ausblick

Anwendung zu empfehlen wenn:

- ❖ Störanfälligkeit weniger und schneller behoben wird
- ❖ Übernahme der Anschaffungskosten von der Pflegekasse gesichert wird
- ❖ Monatliche Folgekosten von den Mietern übernommen oder über die jährliche BKA umgelegt werden können
- ❖ **Insgesamt als sinnvoll für ambulant betreute WPG's eingeschätzt**

Vielen Dank für Ihre Aufmerksamkeit

Fragen?

Kontakt: Annett.Sturmhoefel@asb-hamburg.de

WPG Koordinatorin: Katarina Kakar

Katarina.Kakar@asb-Hamburg.de